

**ΠΑΡΑΡΤΗΜΑ Θ****ΤΟΥ ΣΧΕΔΙΟΥ ΑΝΤΙΜΕΤΩΠΙΣΗΣ ΕΚΤΑΚΤΩΝ ΑΝΑΓΚΩΝ ΕΞΑΙΤΙΑΣ ΔΑΣΙΚΩΝ ΠΥΡΚΑΓΙΩΝ ΜΕ ΤΗΝ ΚΩΔΙΚΗ ΟΝΟΜΑΣΙΑ «ΙΟΛΑΟΣ ΙΙ»**

«ΕΙΔΙΚΟ ΣΧΕΔΙΟ ΟΡΓΑΝΩΜΕΝΗΣ ΠΡΟΛΗΠΤΙΚΗΣ ΑΠΟΜΑΚΡΥΝΣΗΣ ΠΟΛΙΤΩΝ ΛΟΓΩ ΔΑΣΙΚΩΝ ΠΥΡΚΑΓΙΩΝ ΔΗΜΟΥ ΒΕΛΟΥ ΒΟΧΑΣ»

**ΓΕΝΙΚΑ**

Μεταξύ των δράσεων, που απαιτούνται για την προστασία της ζωής και της υγείας των πολιτών, είναι και η οργανωμένη προληπτική απομάκρυνσή τους από την περιοχή που τεκμηριωμένα εκτιμάται ότι απειλείται από εξελισσόμενη ή επικείμενη καταστροφή σύμφωνα με το άρθ. 27 & 29 Ν.4662/2020 (όπως τροποποιήθηκε με τον Ν.5075/2023).

Η δράση της οργανωμένης προληπτικής απομάκρυνσης πολιτών, ως μέτρο προστασίας της ζωής και της υγείας των πολιτών δύναται να εφαρμόζεται εγκαίρως σε περιοχές που αναμένεται να απειληθούν από την εξέλιξη ενός καταστροφικού φαινομένου και ο κίνδυνος παραμονής των πολιτών εντός των περιοχών που αναμένεται να απειληθούν, είναι μεγαλύτερος σε σχέση με τον κίνδυνο μετακίνησης, στον οποίο δύναται να εκτεθούν κατευθυνόμενοι προς ασφαλή χώρο.

Η απόφαση για την οργανωμένη προληπτική απομάκρυνση πολιτών λαμβάνεται, σύμφωνα με το άρθρο 29 του Ν. 4662/2020 και σύμφωνα με το κείμενο θεσμικό πλαίσιο, τις κατευθυντήριες οδηγίες, εγκυκλίους και κανονιστικές πράξεις της διοίκησης αναφορικά με αυτή και το οποίο παραμένει σε ισχύ και μετά τη δημοσίευση του παρόντος νόμου. Συγκεκριμένα, με το άρθρο 29 παρ. 4στ' του Ν. 4662/2020 αναφέρεται ότι:

Η λήψη της απόφασης για την οργανωμένη απομάκρυνση των πολιτών αποτελεί ευθύνη των κατά τόπους Δημάρχων, οι οποίοι έχουν τον συντονισμό του έργου πολιτικής προστασίας για την αντιμετώπιση της καταστροφής σε τοπικό επίπεδο. Όταν η εξελισσόμενη ή επικείμενη καταστροφή μπορεί να επηρεάσει πάνω από έναν Δήμο, η απόφαση λαμβάνεται από τον αρμόδιο Περιφερειάρχη, ο οποίος μπορεί να εξουσιοδοτήσει σχετικώς τον οικείο χωρικό Αντιπεριφερειάρχη.

Όταν η εξελισσόμενη ή επικείμενη καταστροφή μπορεί να επηρεάσει πάνω από μία Περιφέρεια, η ανωτέρω απόφαση λαμβάνεται από τον Γενικό Γραμματέα Πολιτικής Προστασίας, ή, σε περίπτωση απουσίας ή κωλύματός του, από τον νόμιμο Αναπληρωτή του στο Συντονιστικό Όργανο Πολιτικής Προστασίας, τον Διοικητή του Συντονιστικού Οργάνου Πολιτικής Προστασίας, και εκτελείται από τους αρμόδιους Περιφερειάρχες και Δημάρχους.

Αρμόδιο όργανο για να εισηγηθεί το μέτρο της οργανωμένης απομάκρυνσης πολιτών σε περίπτωση δασικής πυρκαγιάς, είναι ο εκάστοτε Επικεφαλής Αξιωματικός του Πυροσβεστικού Σώματος, ο οποίος ενεργεί σε τοπικό επίπεδο ως συντονιστής του πυροσβεστικού έργου και για να αποφασίσει τη λήψη του μέτρου είναι ο κατά τόπο αρμόδιος Δήμαρχος ή Περιφερειάρχης, ή χωρικός Αντιπεριφερειάρχης, κ.λπ., σύμφωνα με τα όσα προβλέπονται στο άρθρο 29 παρ. 4στ' του Ν.4662/2020 όπως ισχύει.

Επισημαίνεται ότι η δράση της οργανωμένης προληπτικής απομάκρυνσης που δρομολογείται ως μέτρο για την προστασία των πολιτών, έχει χαρακτήρα μη υποχρεωτικό, βασιζόμενη στην έγκαιρη ενημέρωσή τους για τον κίνδυνο και τις πιθανές συνέπειες που έχει η παραμονή τους στο χώρο για τον οποίο έχει ληφθεί η απόφαση της απομάκρυνσης τους για προληπτικούς λόγους.

Διάγραμμα διαδικασιών που πρέπει να ακολουθούνται για την λήψη αποφάσεων από τον κατά τόπο αρμόδιο Δήμαρχο σχετικά με την προληπτική απομάκρυνση πολιτών

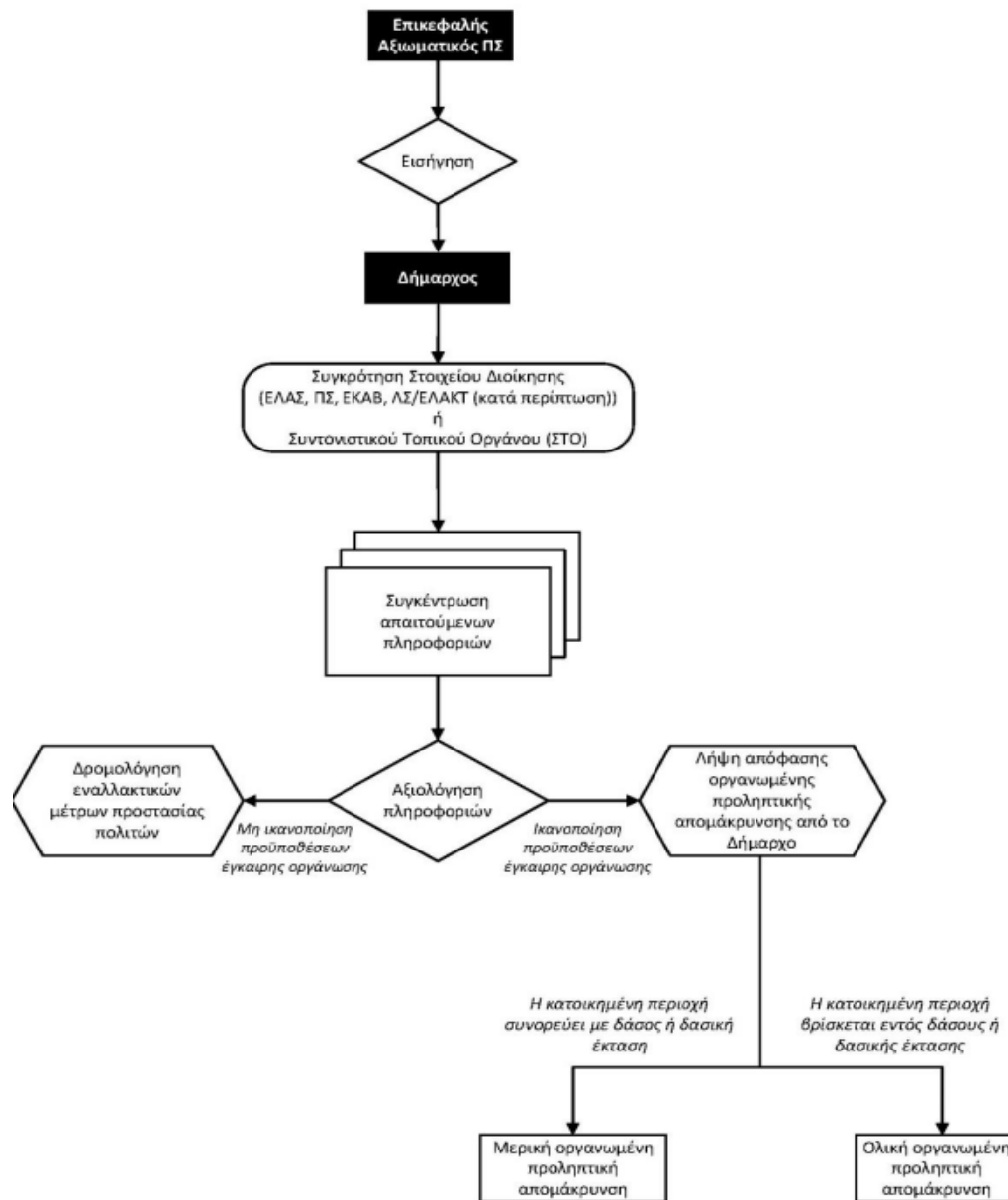

**ΓΕΝΙΚΑ ΣΤΟΙΧΕΙΑ ΔΗΜΟΥ ΒΕΛΟΥ ΒΟΧΑΣ**

Ο Δήμος Βέλου Βόχας διαιρείται διοικητικά στις ακόλουθες Δημοτικές Ενότητες και Κοινότητες, με τον αντίστοιχο μόνιμο πληθυσμό σύμφωνα με την απογραφή του 2021:

<b>Δήμος ΒΕΛΟΥ ΒΟΧΑΣ</b>	<b>Μόνιμος πληθυσμός</b>
<b>A. Δημοτική Ενότητα Βόχας.</b>	10.156
Δημοτική Κοινότητα Ζευγολατιού	4.269
Δημοτική Κοινότητα Βραχατίου	3.603
Τοπική Κοινότητα Βοχαϊκού	923
Τοπική Κοινότητα Ευαγγελίστριας	197
Τοπική Κοινότητα Μπολατίου	715
Τοπική Κοινότητα Σουληναρίου	209
Τοπική Κοινότητα Χαλκίου	240
<b>B. Δημοτική Ενότητα Βέλου</b>	7.727
Δημοτική Κοινότητα Βέλου	2.997
Τοπική Κοινότητα Ελληνοχωρίου	278
Τοπική Κοινότητα Κοκκωνίου	1.060
Τοπική Κοινότητα Κρηγών	1.033
Τοπική Κοινότητα Νεράντζης	618
Τοπική Κοινότητα Πουλίτσας	572
Τοπική Κοινότητα Στιμάγκας	819
Τοπική Κοινότητα Ταρσινών	350

**ΣΥΝΟΛΙΚΟΣ ΠΛΗΘΥΣΜΟΣ ΔΗΜΟΥ ΒΕΛΟΥ ΒΟΧΑΣ: 17.883**



## ΣΤΟΙΧΕΙΑ ΦΟΡΕΩΝ ΚΑΙ ΥΠΗΡΕΣΙΩΝ ΤΟΥ ΔΗΜΟΥ ΒΕΛΟΥ ΒΟΧΑΣ

α/α	ΙΔΙΟΤΗΤΑ	ΟΝΟΜΑ	ΤΗΛΕΦΩΝΑ	
			ΓΡΑΦΕΙΟΥ	ΚΙΝΗΤΟ
1.	ΔΗΜΑΡΧΟΣ	ΜΑΝΑΒΗΣ ΑΘΑΝΑΣΙΟΣ	2741360520 Email: <a href="mailto:thanasias.manavis.official@gmail.com">thanasias.manavis.official@gmail.com</a>	
2.	ΑΝΤΙΔΗΜΑΡΧΟΣ Πολιτικής Προστασίας	ΛΥΜΠΕΡΟΠΟΥΛ ΟΣ ΕΥΑΓΓΕΛΟΣ	2742360301 Email: <a href="mailto:vaglyb@gmail.com">vaglyb@gmail.com</a>	
3.	ΑΝΤΙΔΗΜΑΡΧΟΣ Τεχνικών υπηρεσιών & Πολεοδομίας	ΡΑΠΑΝΑΚΗ ΒΑΣΙΛΙΚΗ	2741360529	
4.	ΑΝΤΙΔΗΜΑΡΧΟΣ Ποιότητας Ζωής	ΜΠΟΥΤΣΙΟΥΚΟΣ ΙΩΑΝΝΗΣ	2742360301	
5.	ΑΝΤΙΔΗΜΑΡΧΟΣ Κοινωνικής Πολιτικής	ΠΑΠΑΛΕΚΑ ΕΛΕΥΘΕΡΙΑ		
6.	Τμήμα Περιβάλλοντος κ' Πολιτ. Προστασίας	Κυριάκη Βασιλική	2742360311 <a href="mailto:vkryiaki@vochas.gov.gr">vkryiaki@vochas.gov.gr</a>	
7.	Τμήμα Περιβάλλοντος κ' Πολιτ. Προστασίας	Αθανασούλια Γεωργία	2742360324 <a href="mailto:gath@vochas.gov.gr">gath@vochas.gov.gr</a>	
8.	Δ/ση Περιβάλλοντος	Βαμβάτσικος Παναγιώτης	2741050302 <a href="mailto:pvam@vochas.gov.gr">pvam@vochas.gov.gr</a>	
9.	Διεύθυνση Διοικητικών Υπηρεσιών	Δασκαλοπούλου Ελένη	2741360504	
10.	Τμήμα Αιρετών Οργάνων	Μπακώλη Παναγιώτα	2741360526	
11.	ΚΕΠ Βόχας	Αθανασίου Μαρία	2741050255	
12.	ΚΕΠ Βέλου	Ρέβη Παναγιώτα Θανασενάρη Ελευθ.	2742030128,129	
13.	Διεύθυνση Οικονομικών Υπηρεσιών	Τσεκούρα Αθανασία	2741360535	
14.	Τμήμα Προϋπ/σμού, Λογιστηρίου και Προμηθειών	Χριστοδούλου Χρήστος	2741360512	
15.	Τμήμα Εσόδων και Δημοτικής Περιουσίας	Μαυραγάνης Παναγιώτης	2471360531	
16.	Δ/ση Τεχνικών Υπηρεσιών	Πολίτης Δημήτριος	2741360537	
17.	Τμήμα Εκτέλεσης και Συντήρησης Έργων	Φραγκιάς Σωκράτης	2471050040	
18.	Τμήμα Καθαριότητας και Ανακύκλωσης	Τριανταφύλλου Αλέξιος	2472034366	

	<b>Αυτοτελές Τμήμα Κοινωνικής Προστασίας</b>	Βουρλιωτάκη Αδαμαντία	2741601574	
	<b>Αυτοτελές Τμήμα Τοπικής Οικονομίας &amp; Ανάπτυξης</b>	Γκορίτσα Γεωργία	2741050301	

**ΠΡΟΕΔΡΟΙ ΔΗΜΟΤΙΚΩΝ & ΤΟΠΙΚΩΝ ΚΟΙΝΟΤΗΤΩΝ**

1	<b>Δ.Κ. ΖΕΥΓΟΛΑΤΙΟΥ</b>	ΠΑΠΑΔΗΜΗΤΡΙΟΥ ΙΩΑΝΝΗΣ	
2	<b>Δ.Κ. ΒΡΑΧΑΤΙΟΥ</b>	ΚΑΝΩΛΗΣ ΣΠΥΡΙΔΩΝ	
3	<b>Δ.Κ. ΒΕΛΟΥ</b>	ΓΙΑΝΝΟΠΟΥΛΟΥ ΧΡΥΣΟΥΛΑ	
4	<b>Τ.Κ. ΒΟΧΑΙΚΟΥ</b>	ΜΠΙΤΣΑΚΟΣ ΣΩΤΗΡΙΟΣ	
5	<b>Τ.Κ. ΕΛΛΗΝΟΧΩΡΙΟΥ</b>	ΤΣΟΥΡΑΠΑ ΠΑΝΑΓΙΩΤΑ	
14	<b>Τ.Κ. ΕΥΑΓΓΕΛΙΣΤΡΙΑΣ</b>	ΠΑΠΑΔΟΠΟΥΛΟΣ ΙΩΑΝΝΗΣ	
6	<b>Τ.Κ. ΚΟΚΚΩΝΙΟΥ</b>	ΔΗΜΗΤΡΙΟΥ ΕΜΜΑΝΟΥΗΛ	
7	<b>Τ.Κ. ΚΡΗΝΩΝ</b>	ΜΠΑΡΤΖΗΣ ΠΑΝΑΓΙΩΤΗΣ	
8	<b>Τ.Κ. ΜΠΟΛΑΤΙΟΥ</b>	ΔΗΜΑΚΗΣ ΘΕΟΦΑΝΗΣ	
9	<b>Τ.Κ. ΝΕΡΑΝΤΖΑΣ</b>	ΔΑΓΡΕΣ ΕΥΑΓΓΕΛΟΣ	
10	<b>Τ.Κ. ΠΟΥΛΙΤΣΑΣ</b>	ΤΣΟΥΓΚΡΙΑΝΗΣ ΝΙΚΟΛΑΟΣ -ΙΩΑΝΝΗΣ	
15	<b>Τ.Κ. ΣΟΥΛΗΝΑΡΙΟΥ</b>	ΝΤΟΥΒΟΣ ΒΑΣΙΛΕΙΟΣ	
11	<b>Τ.Κ. ΣΤΙΜΑΓΚΑΣ</b>	ΦΑΡΜΑΚΗΣ ΚΩΝΣΤΑΝΤΙΝΟΣ	
12	<b>Τ.Κ. ΤΑΡΣΙΝΩΝ</b>	ΠΑΠΑΔΟΠΟΥΛΟΣ ΦΩΤΙΟΣ	
13	<b>Τ.Κ. ΧΑΛΚΕΙΟΥ</b>	ΝΙΤΕΡΟΣ ΠΑΥΛΟΣ	

**ΓΙΑΤΡΟΙ – ΝΟΣΗΛΕΥΤΕΣ  
ΣΤΟ ΔΗΜΟ ΒΕΛΟΥ ΒΟΧΑΣ ΓΙΑ ΠΑΡΟΧΗ ΠΡΩΤΩΝ ΒΟΗΘΕΙΩΝ**

<b>Α/Α</b>	<b>ΟΝΟΜΑΤΕΠΩΝΥΜΟ</b>	<b>ΕΙΔΙΚΟΤΗΤΑ</b>	<b>ΤΗΛΕΦΩΝΟ</b>
1	ΠΑΠΑΛΕΚΑΣ ΚΩΝ/ΝΟΣ	ΟΔΟΝΤΙΑΤΡΟΣ	
2	ΠΑΛΟΓΙΑΝΝΙΔΗΣ ΧΑΡΑΛΑΜΠΟΣ	ΒΙΟΠΑΘΟΛΟΓΟΣ	
3	ΓΚΙΛΙΤΣΗΣ ΧΡΗΣΤΟΣ	ΚΑΡΔΙΟΛΟΓΟΣ	
4	ΤΑΓΑΡΑ ΣΟΦΙΑ	ΕΝΔΟΚΡΙΝΟΛΟΓΟΣ	
5	ΓΕΩΡΓΙΟΠΟΥΛΟΣ ΓΕΩΡΓΙΟΣ	ΟΔΟΝΤΙΑΤΡΟΣ	
6	ΑΜΠΟΥ ΖΟΛΩΦ ΙΩΑΝΝΗΣ	ΓΕΝ. ΙΑΤΡΟΣ	
7	ΚΟΛΛΙΑ ΠΑΡΑΣΚΕΥΗ	ΠΑΘΟΛΟΓΟΣ	
8	ΠΑΠΑΓΕΩΡΓΙΟΥ ΛΙΤΣΑ	ΟΔΟΝΤΙΑΤΡΟΣ	
9	ΚΑΛΠΑΚΙΔΟΥ ΜΑΡΙΑ	ΝΟΣΗΛΕΥΤΡΙΑ	
10	ΣΙΕΤΟΥ ΦΩΤΕΙΝΗ	ΝΟΣΗΛΕΥΤΡΙΑ	
11	ΜΠΑΛΝΤΟΥΜΑ ΜΑΡΙΝΑ	ΝΟΣΗΛΕΥΤΡΙΑ	
12	ΜΠΙΣΤΑ ΕΥΓΕΝΙΑ	ΝΟΣΗΛΕΥΤΡΙΑ	
13	ΤΣΟΤΣΩΝΗΣ ΑΓΙΣ	ΜΙΚΡΟΒΙΟΛΟΓΟΣ	
14	ΦΕΛΟΥΚΑΣ ΘΕΟΔΩΡΟΣ	ΓΕΝ. ΙΑΤΡΟΣ	
15	ΠΟΥΝΕΝΤΗΣ ΕΥΘΥΜΙΟΣ	ΚΑΡΔΙΟΛΟΓΟΣ	
16	ΛΥΓΔΑΣ ΠΑΝΑΓΙΩΤΗΣ	ΟΡΘΟΠΕΔΙΚΟΣ	
17	ΜΟΥΖΑΚΙΤΗΣ ΓΕΩΡΓΙΟΣ	ΜΙΚΡΟΒΙΟΛΟΓΟΣ	
18	ΠΑΠΑΓΕΩΡΓΙΟΥ ΔΗΜΗΤΡΙΟΣ	ΟΔΟΝΤΙΑΤΡΟΣ	
19	ΚΟΥΚΟΥΒΙΤΑΚΗ-ΠΑΠΑΛΕΚΑ ΜΑΡΙΑ	ΠΑΙΔΙΑΤΡΟΣ	
20	ΠΑΪΖΗΣ ΑΘΑΝΑΣΙΟΣ	ΟΦΘΑΛΜΙΑΤΡΟΣ	
21	ΚΟΡΑΝΤΑΝΗΣ ΚΩΣΤΑΣ	ΠΑΘΟΛΟΓΟΣ	
22	ΣΤΑΜΑΤΟΠΟΥΛΟΣ ΒΑΣΙΛΕΙΟΣ	ΟΔΟΝΤΙΑΤΡΟΣ	
23	ΚΟΡΚΑ - ΚΟΡΦΙΑΤΗ ΒΙΒΙΑΝ	ΠΑΙΔΙΑΤΡΟΣ	



**ΦΑΡΜΑΚΟΠΟΙΟΙ ΣΤΟ ΔΗΜΟ ΒΕΛΟΥ ΒΟΧΑΣ ΓΙΑ ΠΑΡΟΧΗ ΠΡΩΤΩΝ  
ΒΟΗΘΕΙΩΝ**

<b>Α/Α</b>	<b>ΟΝΟΜΑΤΕΠΩΝΥΜΟ</b>	<b>ΕΙΔΙΚΟΤΗΤΑ</b>	<b>ΤΗΛΕΦΩΝΟ</b>
1	ΠΙΤΣΟΥΝΗΣ ΕΥΑΓΓΕΛΟΣ	ΦΑΡΜΑΚΟΠΟΙΟΣ	
2	ΣΙΑΠΚΑΡΑΣ ΑΓΓΕΛΟΣ	ΦΑΡΜΑΚΟΠΟΙΟΣ	
3	ΚΑΡΑΜΑΝΕΑ ΕΛΕΝΗ	ΦΑΡΜΑΚΟΠΟΙΟΣ	
4	ΠΑΠΑΚΥΡΙΑΚΟΣ ΑΝΝΙΒΑΣ	ΦΑΡΜΑΚΟΠΟΙΟΣ	
5	ΣΠΥΡΟΠΟΥΛΟΥ ΚΑΤΕΡΙΝΑ	ΦΑΡΜΑΚΟΠΟΙΟΣ	
6	ΒΑΣΙΛΕΙΟΥ-ΑΥΓΟΥΛΑ ΕΙΡΗΝΗ	ΦΑΡΜΑΚΟΠΟΙΟΣ	
7	ΚΑΛΠΑΞΗΣ ΑΝΔΡΕΑΣ	ΦΑΡΜΑΚΟΠΟΙΟΣ	
8	ΖΙΟΥΒΑ ΚΩΝ/ΝΑ	ΦΑΡΜΑΚΟΠΟΙΟΣ	
9	ΖΟΡΜΠΙΑΣ ΓΕΩΡΓΙΟΣ	ΦΑΡΜΑΚΟΠΟΙΟΣ	
10	ΑΘΑΝΑΣΙΟΥ ΕΛΕΩΝΟΡΑ	ΦΑΡΜΑΚΟΠΟΙΟΣ	
11	ΑΝΑΣΤΑΣΙΟΥ ΜΙΛΤΙΑΔΗΣ	ΦΑΡΜΑΚΟΠΟΙΟΣ	
12	ΒΑΣΙΛΟΠΟΥΛΟΣ ΗΛΙΑΣ	ΦΑΡΜΑΚΟΠΟΙΟΣ	
13	ΜΠΡΙΝΙΑΣ ΕΥΑΓΓΕΛΟΣ	ΦΑΡΜΑΚΟΠΟΙΟΣ	

**ΙΣΤΟΡΙΚΟ:**

Ο Δήμαρχος Βέλου Βόχας με την υπ' αριθμ. 64/2024 απόφαση του συγκρότησε την ομάδα εργασίας για τη σύνταξη του ειδικού σχεδίου οργανωμένης προληπτικής απομάκρυνσης πολιτών λόγω δασικών πυρκαγιών του Δήμου Βέλου Βόχας. Η γραμματεία της ομάδας απέστειλε το με αριθ. πρωτ.:1142/09-02-2024 έγγραφο στους Προέδρους των Δημοτικών και Τοπικών Κοινοτήτων προκειμένου να εντοπίσουν τα άτομα που διαβιούν στην Κοινότητα και ανήκουν στις ευάλωτες ομάδες, να υποδείξουν εάν υπάρχουν κτήρια κατάλληλα ως χώροι καταφυγής και να διατυπώσουν τις απόψεις τους για τον τρόπο εφαρμογής του σχεδίου στην Κοινότητά τους.

Στις 17/05/2024 συνεδρίασε η ομάδα εργασίας, κατόπιν της με αρ. πρωτ.: 3995/10/05/2024 πρόσκλησης, και ακολούθησε η σύνταξη και έγκριση του σχεδίου οργανωμένης προληπτικής απομάκρυνσης πολιτών λόγω δασικών πυρκαγιών του Δήμου Βέλου Βόχας

Κατά τη διάρκεια της συνεδρίασης επισημάνθηκαν μεταξύ άλλων τα παρακάτω:

Οι οικισμοί του Δήμου με την μεγαλύτερη επικινδυνότητα είναι Ζευγολατιό, Καλέντζι Χαλκί, Σουληνάρι, Ελληνοχώρι και Στιμάγκα.

**ΠΥΡΟΣΒΕΣΤΙΚΗ:**

Οι Πρόεδροι των Κοινοτήτων πρέπει να γνωστοποιήσουν το σχέδιο στους πολίτες και να τους ενημερώσουν ότι, σε ενδεχόμενη εντολή εκκένωσης οικισμών και αποστολής του σχετικού μηνύματος μέσω του αριθμού 112, θα πρέπει να ακολουθήσουν τις οδηγίες των αρμόδιων οργάνων και να συνεργάζονται με αυτά. Επίσης θα πρέπει να μην παρεμποδίζουν το έργο των αρμόδιων οργάνων τοποθετώντας τα οχήματά τους σε θέσεις που επηρεάζουν τη διέλευση και τη διαδικασία εκκένωσης.

Η Πυροσβεστική αν χρειαστεί μπορεί να διαθέσει και δικά της οχήματα για την απομάκρυνση.

**ΑΣΤΥΝΟΜΙΑ:**

Είναι αρμόδια για τις μονοδρομήσεις και την διευθέτηση της κυκλοφορίας καθώς επίσης και για την διαδικασία απομάκρυνσης πολιτών.

**ΛΙΜΕΝΙΚΟ:**

Έχει εξασφαλιστεί η άμεση πρόσβαση και η διαθεσιμότητα σκαφών ιδιωτών για συνδρομή σε περίπτωση εκκένωσης οικισμών.

**ΔΗΜΟΣ**

Επισημαίνεται ότι σε κάθε περίπτωση εφαρμογής του παρόντος σχεδίου, ο Αντιδήμαρχος Πολιτικής Προστασίας του Δήμου Βέλου Βόχας θα έχει εξασφαλίσει τη συνδρομή ιατρικής βοήθειας για τους πολίτες που τη χρειάζονται.

Ο Δήμος θα έχει επικοινωνία με τις παραπάνω υπηρεσίες. Τα τηλέφωνα για 24ωρη επικοινωνία ορίζονται τα εξής:

6944605726 Λυμπερόπουλος Ευάγγελος Αντιδήμαρχος Πολιτικής Προστασίας και  
6944509181 Σαββίδης Δημήτριος Εντεταλμένος σύμβουλος και για θέματα Πολιτικής Προστασίας.

**Η ΟΜΑΔΑ ΕΡΓΑΣΙΑΣ ΓΙΑ ΤΗ ΣΥΝΤΑΞΗ ΤΟΥ ΣΧΕΔΙΟΥ**

**ΥΠΟΓΡΑΦΗ**

1. ΠΑΠΑΛΑΜΠΡΟΥ ΑΛΕΞΑΝΔΡΟΣ - ΠΥΡΑΓΟΣ
  
2. ΔΑΡΙΒΙΡΗΣ ΑΘΑΝΑΣΙΟΣ - ΑΝΘ/ΣΤΗΣ Α.Σ.
  
3. ΔΟΥΦΑΣ ΑΝΤΩΝΙΟΣ - ΣΗΜ/ΡΟΣ Α.Σ.
  
4. ΑΝΔΡΕΟΥ ΙΩΑΝΝΗΣ – ΠΥΡΑΓΟΣ
  
5. ΜΟΥΡΤΗΣ ΣΩΤΗΡΙΟΣ – ΑΣΤΥΝΟΜΟΣ Β΄
  
6. ΛΥΜΠΕΡΟΠΟΥΛΟΣ ΕΥΑΓΓΕΛΟΣ – ΑΝΤΙΔΗΜΑΡΧΟΣ Π.Π.

**ΕΓΚΡΙΣΗ ΤΟΥ ΣΧΕΔΙΟΥ ΟΡΓΑΝΩΜΕΝΗΣ ΠΡΟΛΗΠΤΙΚΗΣ  
ΑΠΟΜΑΚΡΥΝΣΗΣ ΠΟΛΙΤΩΝ ΕΞ ΑΙΤΙΑΣ ΔΑΣΙΚΩΝ ΠΥΡΚΑΓΙΩΝ ΤΟΥ  
ΔΗΜΟΥ ΒΕΛΟΥ ΒΟΧΑΣ**

Εγκρίνεται 20/05/2024

Ο ΔΗΜΑΡΧΟΣ

ΜΑΝΑΒΗΣ ΑΘΑΝΑΣΙΟΣ

## 1. ΔΗΜΟΤΙΚΗ ΚΟΙΝΟΤΗΤΑ ΒΕΛΟΥ

### ΧΩΡΟΙ ΚΑΤΑΦΥΓΗΣ ΠΟΛΙΤΩΝ:

Δημοτικό Στάδιο Βέλου

Δημοτικό Σχολείο Βέλου

Παλιά ΕΛΒΙΟΧΥΜ

### ΣΤΑΘΜΟΣ ΠΡΩΤΩΝ ΒΟΗΘΕΙΩΝ

Κλειστό Γυμναστήριο Βέλου

Γυμνάσιο Βέλου : Διακομιδή με ελικόπτερο

### ΟΔΟΙ ΔΙΑΦΥΓΗΣ:

Οδός Αγ. Μαρίνας γίνεται μονόδρομος, άνοδος με κατεύθυνση νοτιοδυτικά, από το ναό Αγ. Φανουρίου μέχρι το ναό Αγ. Μαρίνας

Από το ναό Αγ. Μαρίνας η οδός Κρηνών παραμένει διπλής διέλευσης μέχρι την οδό Καποδιστρίου

Από την οδό Καποδιστρίου παραμένει διπλής διέλευσης μέχρι την Π.Ε.Ο.

Η οδός ΑΧΕΠΑΝΣ από το ύψος της πλατείας Ελευθερίας γίνεται μονόδρομος με κατεύθυνση ανατολικά και λειτουργεί ως έξοδος προς την Π.Ε.Ο.

Επίσης και η 28<sup>ης</sup> Οκτωβρίου θα μετατραπεί σε μονόδρομο ώστε να έχει έξοδο στην Π.Ε.Ο.

### ΧΑΡΤΗΣ ΔΗΜΟΤΙΚΗΣ ΚΟΙΝΟΤΗΤΑΣ ΒΕΛΟΥ

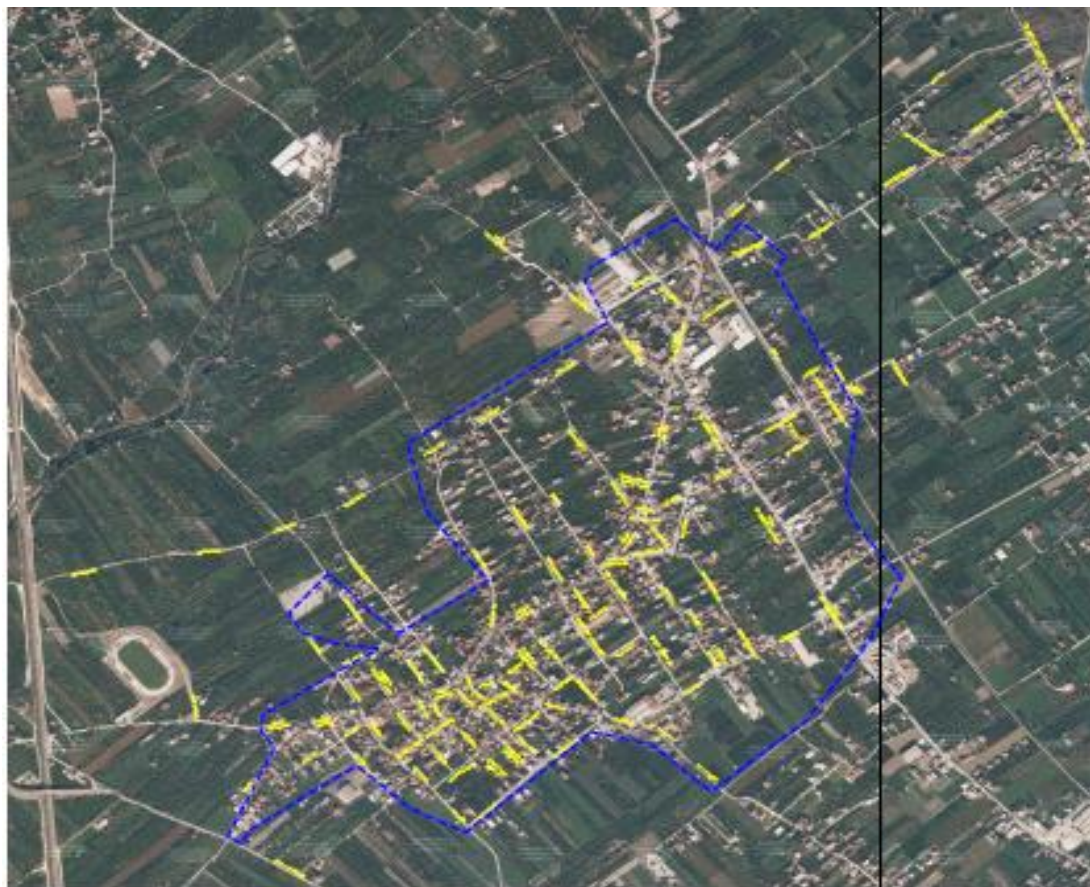

## 2. ΤΟΠΙΚΗ ΚΟΙΝΟΤΗΤΑ ΒΟΧΑΪΚΟΥ

### ΧΩΡΟΙ ΚΑΤΑΦΥΓΗΣ ΠΟΛΙΤΩΝ:

Δημοτικό Σχολείο Βοχαϊκού.

### ΟΔΟΙ ΔΙΑΦΥΓΗΣ:

Δρόμος διαφυγής ορίζεται η Ελ. Βενιζέλου που βρίσκεται και το σχολείο και καταλήγει στην παραλία Βραχατίου.

### ΧΑΡΤΗΣ ΔΗΜΟΤΙΚΗΣ ΚΟΙΝΟΤΗΤΑΣ ΒΟΧΑΪΚΟΥ

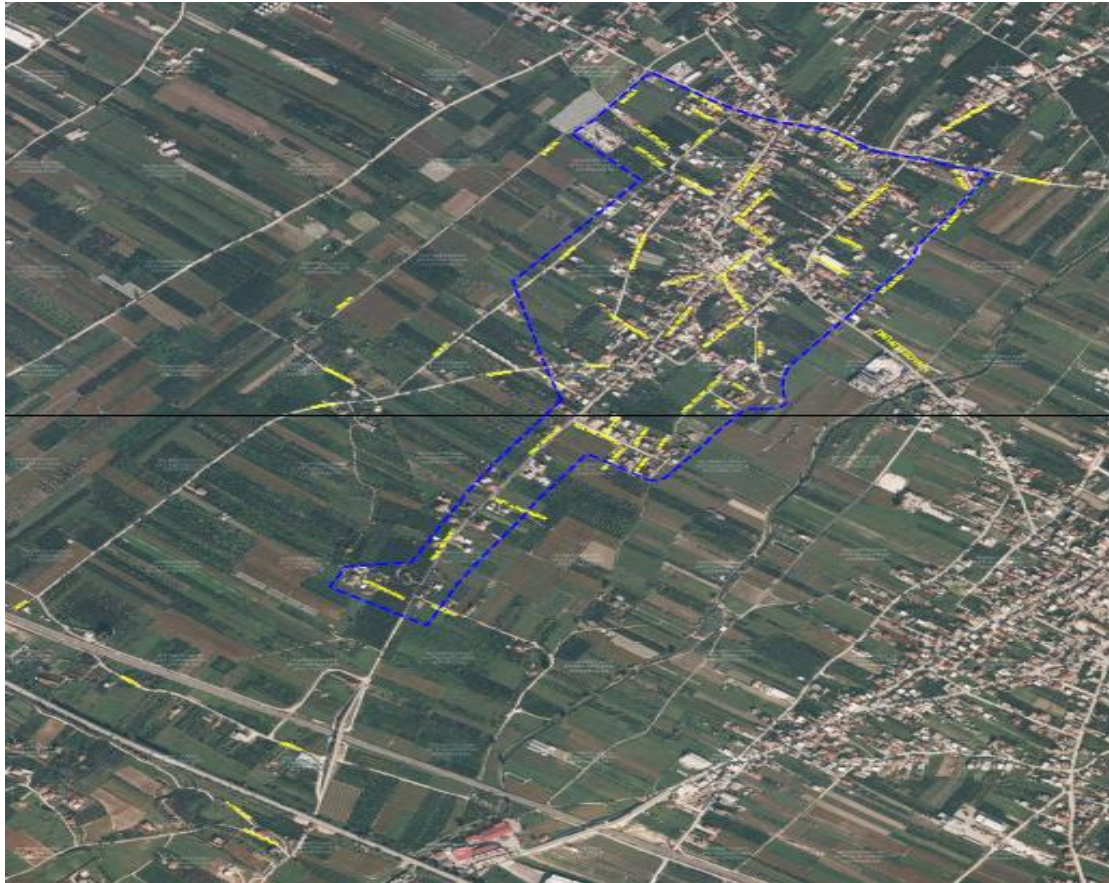



### 3. ΔΗΜΟΤΙΚΗ ΚΟΙΝΟΤΗΤΑ ΒΡΑΧΑΤΙΟΥ

#### **ΧΩΡΟΙ ΚΑΤΑΦΥΓΗΣ ΠΟΛΙΤΩΝ:**

Κτήριο Κ.Α.Π.Η επί της Π.Ε.Ο. στο κτήριο της Δημοτικής Κοινότητας.  
Κλειστό Γυμναστήριο Βραχατίου  
Ξενοδοχείο ΑΛΚΥΩΝ κατόπιν σύμφωνης γνώμης των ιδιοκτητών

#### **ΟΔΟΙ ΔΙΑΦΥΓΗΣ:**

Παλαιά Εθνική Οδός  
Οδοί Μπούλια – Λαζανά – Αλεξανδρουπόλεως

#### **ΧΑΡΤΗΣ ΔΗΜΟΤΙΚΗΣ ΚΟΙΝΟΤΗΤΑΣ ΒΡΑΧΑΤΙΟΥ**



#### 4. ΤΟΠΙΚΗ ΚΟΙΝΟΤΗΤΑ ΕΛΛΗΝΟΧΩΡΙΟΥ

##### ΧΩΡΟΙ ΚΑΤΑΦΥΓΗΣ ΠΟΛΙΤΩΝ

Αίθουσα Κοινωνικής Μέριμνας Ελληνοχωρίου

##### ΟΔΟΙ ΔΙΑΦΥΓΗΣ:

Ο Νομαρχιακός Κεντρικός δρόμος του χωριού

Ο Νομαρχιακός Περιφερειακός δρόμος από Ελληνοχώρι προς Βέλο

Ο Νομαρχιακός Περιφερειακός δρόμος από Ελληνοχώρι προς Στιμάγκα

Αγροτικός δρόμος από Ελληνοχώρι προς εξωκλήσι Αγ. Γεωργίου- σύνδεση με Στιμάγκα

Αγροτικός δρόμος από Ελληνοχώρι προς εξωκλήσι Προφήτη Ηλία - σύνδεση με Στιμάγκα  
κορυφογραμμή

##### ΧΑΡΤΗΣ ΤΟΠΙΚΗΣ ΚΟΙΝΟΤΗΤΑΣ ΕΛΛΗΝΟΧΩΡΙΟΥ





## 5. ΤΟΠΙΚΗ ΚΟΙΝΟΤΗΤΑ ΕΥΑΓΓΕΛΙΣΤΡΙΑΣ

### ΧΩΡΟΙ ΚΑΤΑΦΥΓΗΣ ΠΟΛΙΤΩΝ

Πλατεία του χωριού ως ανοικτός χώρος  
Κοινοτικό Κατάστημα ως κλειστός χώρος

### ΟΔΟΙ ΔΙΑΦΥΓΗΣ:

Οι δύο έξοδοι του χωριού στην οδό Μεσογείων με κατεύθυνση την παραλία Βραχατίου

### ΧΑΡΤΗΣ ΤΟΠΙΚΗΣ ΚΟΙΝΟΤΗΤΑΣ ΕΥΑΓΓΕΛΙΣΤΡΙΑΣ



## 6. Α. ΔΗΜΟΤΙΚΗ ΚΟΙΝΟΤΗΤΑ ΖΕΥΓΟΛΑΤΙΟΥ

### ΧΩΡΟΙ ΣΥΓΚΕΝΤΡΩΣΗΣ ΠΛΗΘΥΣΜΟΥ

Το Δημαρχείο στην Οδό Σπύρου Κοκκώνη 2  
 Το Παλαιό Κτήριο Δημαρχείου στην οδό Κοιμήσεως  
 Το ΚΕΠ στον πεζόδρομο Ζευγολατιού  
 Τα παραπάνω κτήρια διαθέτουν κλιματισμό  
 Ανοικτοί χώροι :  
 Η Πλατεία δίπλα στο Δημαρχείο  
 Η Πλατεία στο τέλος του πεζόδρομου

### ΟΔΟΙ ΔΙΑΦΥΓΗΣ

Οδός Αγ. Γεωργίου προς την ΠΕΟ  
 Οδός Παπαπιτσούνη προς την ΠΕΟ  
 Οδός Γεωργίου Παπανδρέου προς Π.Ε.Ο. και η οδός Σπύρου Κοκκώνη που ενώνει τις προηγούμενες .

### ΧΑΡΤΗΣ ΔΗΜΟΤΙΚΗΣ ΚΟΙΝΟΤΗΤΑΣ ΖΕΥΓΟΛΑΤΙΟΥ





**Β. ΚΑΛΕΝΤΖΙ (οικισμός)**

**ΧΩΡΟΙ ΣΥΓΚΕΝΤΡΩΣΗΣ ΠΛΗΘΥΣΜΟΥ**

Πλατεία του χωριού ως ανοικτός χώρος  
Κτήριο παλιού Δημοτικού Σχολείου

**ΟΔΟΙ ΔΙΑΦΥΓΗΣ:**

Επαρχιακή οδός προς γέφυρα εθνικής και Ζευγολατιό

**ΧΑΡΤΗΣ ΟΙΚΙΣΜΟΥ**



## 7. ΤΟΠΙΚΗ ΚΟΙΝΟΤΗΤΑ ΚΟΚΚΩΝΙΟΥ

### ΧΩΡΟΙ ΚΑΤΑΦΥΓΗΣ ΠΟΛΙΤΩΝ:

Το Δημοτικό Σχολείο Κοκκωνίου στη συμβολή των οδών Μακεδονίας και 25<sup>ης</sup> Μαρτίου  
Ο Ιερός Ναός Αγ. Βασιλείου στα νοτιοανατολικά, επί της οδού Αγ. Βασιλείου

### ΟΔΟΙ ΔΙΑΦΥΓΗΣ:

Οι οδοί Μακεδονίας Αγ. Βασιλείου, Κολοκοτρώνη και Αγ. Νικολάου με κατεύθυνση προς την Π.Ε.Ο.

### ΧΑΡΤΗΣ ΤΟΠΙΚΗΣ ΚΟΙΝΟΤΗΤΑΣ ΚΟΚΚΩΝΙΟΥ

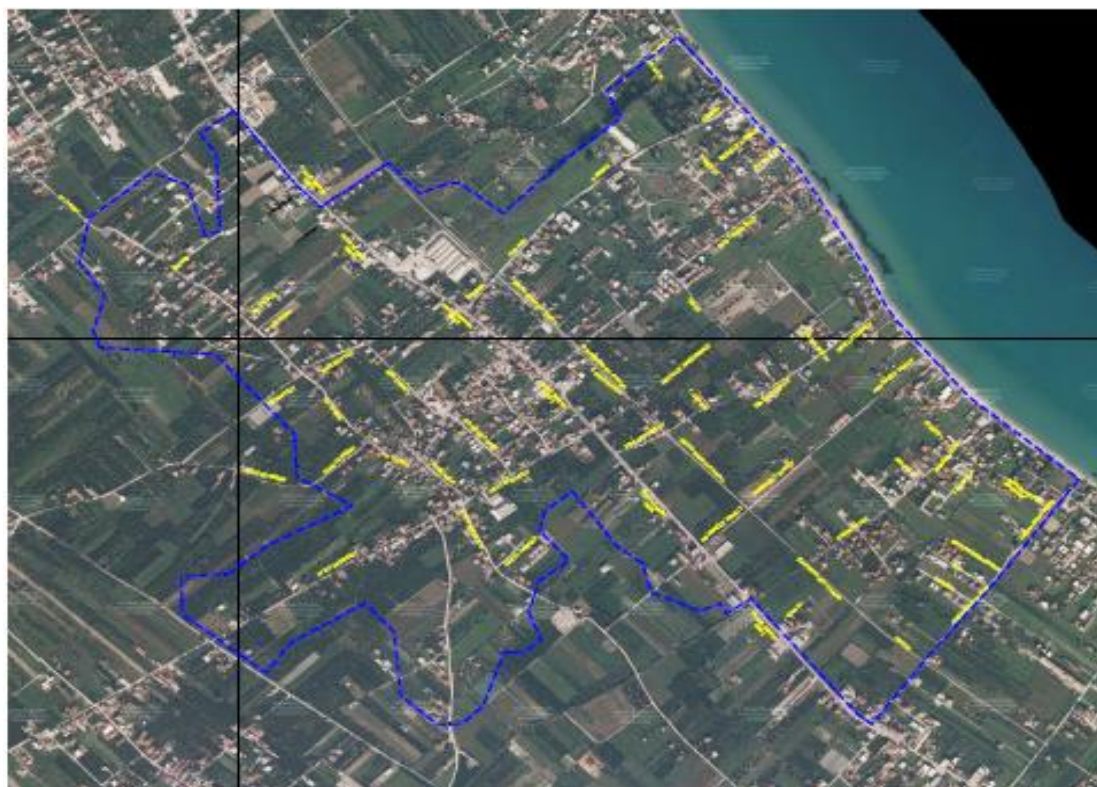

## 8. ΤΟΠΙΚΗ ΚΟΙΝΟΤΗΤΑ ΚΡΗΝΩΝ

### ΧΩΡΟΙ ΚΑΤΑΦΥΓΗΣ ΠΟΛΙΤΩΝ:

Κέντρο Νεολαίας και Πολιτισμού  
Ο Ιερός Ναός Εισόδια της Θεοτόκου

### ΟΔΟΙ ΔΙΑΦΥΓΗΣ:

Από περιοχή Κοκκινιά οι οδοί:

Παπαφλέσσα ( Δεξαμενές)

Αγ. Αικατερίνης

Αθανασίου Διάκου

Από περιοχή Τάρταρι οι οδοί:

Αγ. Γεωργίου με κατεύθυνση προς 25<sup>ης</sup> Μαρτίου

### ΧΑΡΤΗΣ ΤΟΠΙΚΗΣ ΚΟΙΝΟΤΗΤΑΣ ΚΡΗΝΩΝ





## 9. ΤΟΠΙΚΗ ΚΟΙΝΟΤΗΤΑ ΜΠΟΛΑΤΙΟΥ

### ΧΩΡΟΙ ΚΑΤΑΦΥΓΗΣ ΠΟΛΙΤΩΝ:

Ο Ιερός Ναός Αγ. Γεωργίου με την αίθουσα του κυλικείου του ναού

### ΟΔΟΙ ΔΙΑΦΥΓΗΣ:

Η οδός Αγ. Γεωργίου η οποία συναντά την πλατεία της τοπικής κοινότητας από την οποία εκτείνονται τρεις δρόμοι διπλής κατεύθυνσης προς 1)Βοχαϊκό, 2)κέντρο Βραχατίου και 3)παραλία Κοκκωνίου.

### ΧΑΡΤΗΣ ΤΟΠΙΚΗΣ ΚΟΙΝΟΤΗΤΑΣ ΜΠΟΛΑΤΙΟΥ



## 10. ΤΟΠΙΚΗ ΚΟΙΝΟΤΗΤΑ ΝΕΡΑΝΤΖΑΣ

### ΧΩΡΟΙ ΚΑΤΑΦΥΓΗΣ ΠΟΛΙΤΩΝ:

Η πλατεία «Σχολείο»

### ΟΔΟΙ ΔΙΑΦΥΓΗΣ:

Οδός Ποσειδώνος προς Π.Ε.Ο.

Οδός ΑΧΕΠΑΝΣ προς Π.Ε.Ο.

Οδός Κανάρη προς Π.Ε.Ο.

### ΧΑΡΤΗΣ ΤΟΠΙΚΗΣ ΚΟΙΝΟΤΗΤΑΣ ΝΕΡΑΝΤΖΑΣ

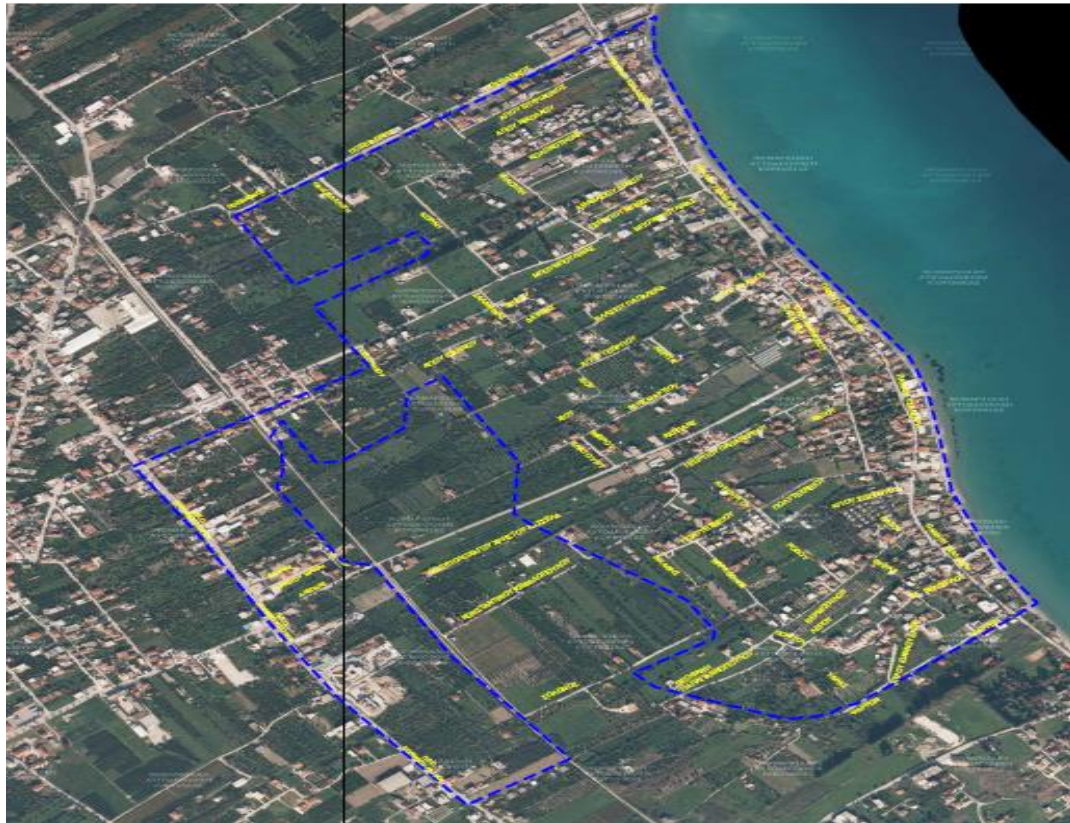



## 11. ΤΟΠΙΚΗ ΚΟΙΝΟΤΗΤΑ ΠΟΥΛΙΤΣΑΣ

### ΧΩΡΟΙ ΚΑΤΑΦΥΓΗΣ ΠΟΛΙΤΩΝ

Δημοτικό Σχολείο Πουλίτσας

### ΟΔΟΙ ΔΙΑΦΥΓΗΣ

Οι οδοί που κατευθύνονται νότια προς την θάλασσα.

### ΧΑΡΤΗΣ ΤΟΠΙΚΗΣ ΚΟΙΝΟΤΗΤΑΣ ΠΟΥΛΙΤΣΑΣ

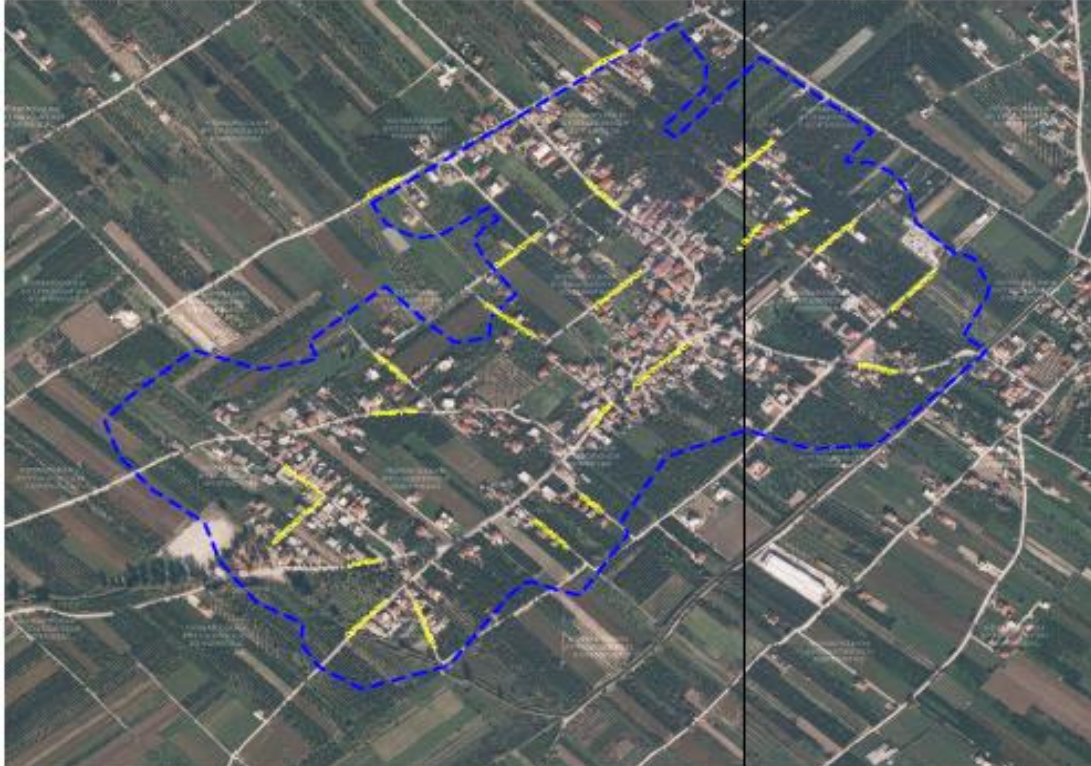



## 12. ΤΟΠΙΚΗ ΚΟΙΝΟΤΗΤΑ ΣΟΥΛΗΝΑΡΙΟΥ

### ΧΩΡΟΙ ΚΑΤΑΦΥΓΗΣ ΠΟΛΙΤΩΝ

Κοινοτικό κατάστημα Σουληναρίου (με κλιματισμό )

Το προαύλιο της εκκλησίας της Τ.Κ.

Το Δημοτικό Σχολείο Σουληναρίου

### ΟΔΟΙ ΔΙΑΦΥΓΗΣ:

Επαρχιακή οδός με κατεύθυνση προς το Βραχάτι

Επαρχιακή οδός με κατεύθυνση προς τη Νεμέα

Αγροτική οδός με κατεύθυνση από το γήπεδο προς τη Στιμάγκα

Αγροτική οδός με κατεύθυνση από τον Καταρράκτη προς το Καλέντζι

### ΧΑΡΤΗΣ ΤΟΠΙΚΗΣ ΚΟΙΝΟΤΗΤΑΣ ΣΟΥΛΗΝΑΡΙΟΥ



### 13. ΤΟΠΙΚΗ ΚΟΙΝΟΤΗΤΑ ΣΤΙΜΑΓΚΑΣ

#### **ΧΩΡΟΙ ΚΑΤΑΦΥΓΗΣ ΠΟΛΙΤΩΝ:**

Το Κοινοτικό γραφείο στην πλατεία της Τ.Κ.  
Το κλειστό Γυμναστήριο στο Δημοτικό Σχολείο  
Η αίθουσα της Αγροτολέσχης  
Η εκκλησία Αγ. Γεωργίου

#### **ΟΔΟΙ ΔΙΑΦΥΓΗΣ:**

Η Επαρχιακή οδός Στιμάγκας - Ταρσινών  
Η Επαρχιακή οδός Στιμάγκας - Κουτσίου  
Η δημοτική οδός Στιμάγκας - Ελληνοχωρίου  
Η δημοτική οδός Στιμάγκας - Πουλίτσας

#### **ΧΑΡΤΗΣ ΤΟΠΙΚΗΣ ΚΟΙΝΟΤΗΤΑΣ ΣΤΙΜΑΓΚΑΣ**



#### 14. ΤΟΠΙΚΗ ΚΟΙΝΟΤΗΤΑ ΤΑΡΣΙΝΩΝ

##### **ΧΩΡΟΙ ΚΑΤΑΦΥΓΗΣ ΠΟΛΙΤΩΝ:**

Ο Ιερός Ναός Αγ. Κωνσταντίνου και Ελένης στην οδό Αγ. Κωνσταντίνου  
Το Δημοτικό Σχολείο Ταρσινών στην οδό Βλ. Παπαμιχαήλ

##### **ΟΔΟΙ ΔΙΑΦΥΓΗΣ:**

Επαρχιακή οδός Ταρσινών – Πουλίσσας- Ευαγγελίστριας  
Επαρχιακή οδός Ταρσινών – Κρηνών – Βέλου

##### **ΧΑΡΤΗΣ ΤΟΠΙΚΗΣ ΚΟΙΝΟΤΗΤΑΣ ΤΑΡΣΙΝΩΝ**





## 15. ΤΟΠΙΚΗ ΚΟΙΝΟΤΗΤΑ ΧΑΛΚΕΙΟΥ

### ΧΩΡΟΙ ΚΑΤΑΦΥΓΗΣ ΠΟΛΙΤΩΝ:

Ο Συνεταιρισμός Χαλκείου πάνω στην επαρχιακή οδό Βραχατίου Νεμέας στην έξοδο προς Νεμέα

### ΟΔΟΙ ΔΙΑΦΥΓΗΣ:

Η επαρχιακή οδός Βραχατίου Νεμέας

### ΧΑΡΤΗΣ ΤΟΠΙΚΗΣ ΚΟΙΝΟΤΗΤΑΣ ΧΑΛΚΕΙΟΥ

